

## BADPROFIEL

De ideale PE-schuimband voor tussen bad en muur

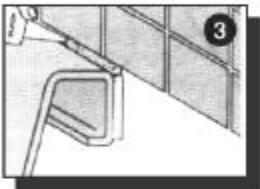
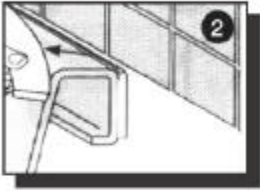
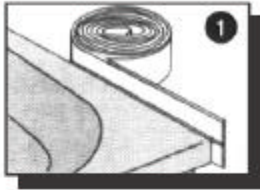

### Montage-instructie

1. Beschermfolie verwijderen. De zelfklevende strip wordt met de brede zijde tegen de opstaande badrand gelegd en vastgedrukt. De smalle zijde wordt op het bad vastgemaakt. Het bad tegen de muur monteren.
2. Nu kunnen de tegels gezet worden, rekening houdend met de voegbreedte. Daarna wordt de op het bad liggende strook met een lichte ruk verwijderd.
3. Vervolgens kan de voeg probleemloos worden afgewerkt met siliconenkit of een ander elastisch voegmiddel.

Afmeting: 3300 x 50 x 4 mm

## SECUR-STRIP®

Het EINDE van de WIEBELPOT

De probleemoplossing, waar u reeds lang op heeft moeten wachten.

### Montage-instructie

1. Schutvel aftrekken vanaf de rechte kant.
2. Secur-strip® aanbrengen op 2 mm afstand van de buitenrand op de bevestigingsvlakken van het keramiek.
3. Het einde van de 50 cm lange Secur-strip® kunt het beste met een schaar op maat knippen.

De Securstrip® is aan iedere keramiekvorm aan te passen en is verkrijgbaar in transparante of witte uitvoering.

Met recht kunnen wij concluderen dat het einde van de WIEBELPOT nabij is.

